

CHERIGNE

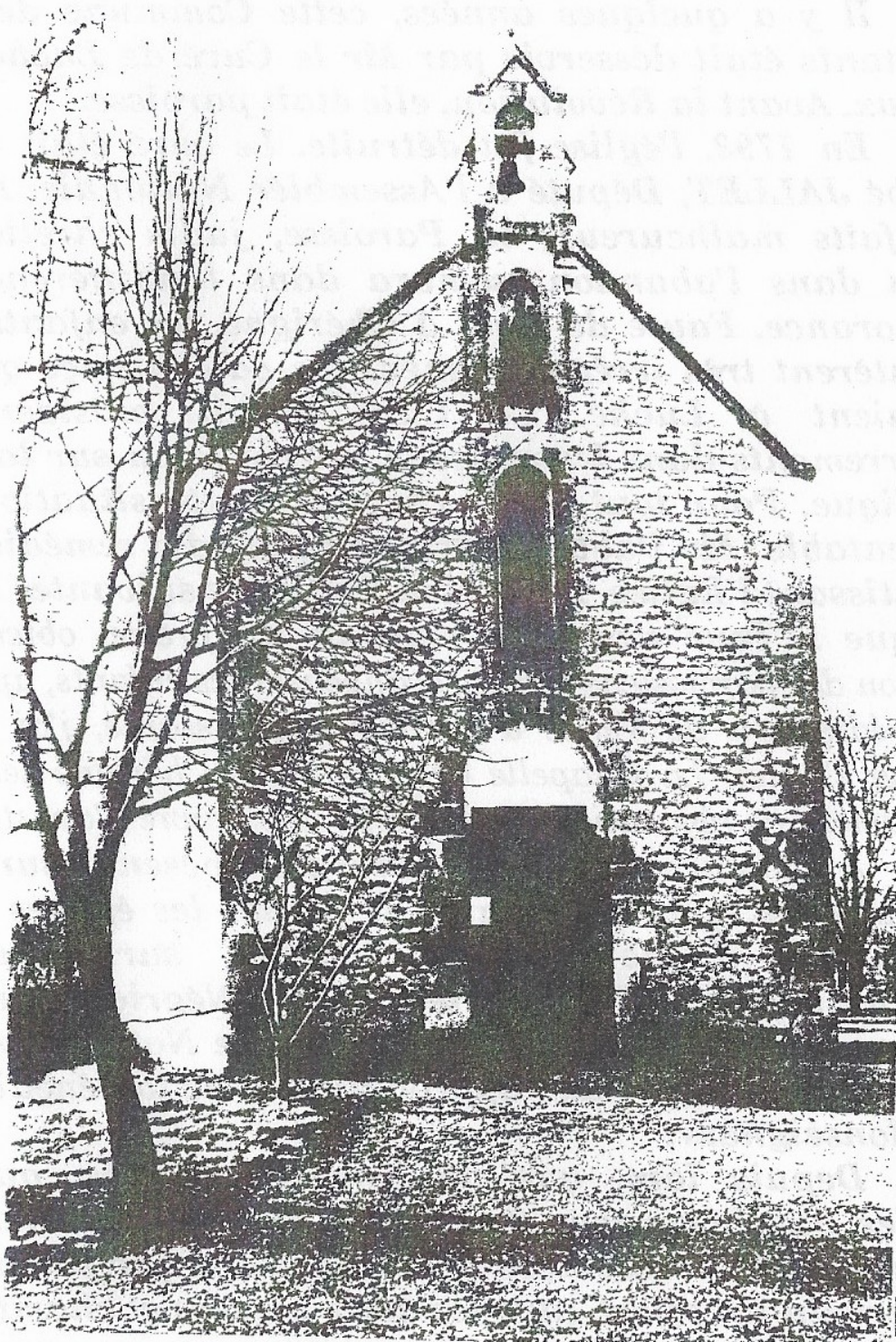

NOTRE DAME DU SACRE-COEUR

Histoire de la Chapelle de CHERIGNE

Il y a quelques années, cette Commune de 400 habitants était desservie par Mr le Curé de Luché sur Brioux. Avant la Révolution, elle était paroisse.

En 1793, l'église fut détruite. Le curé était alors l'Abbé JALLET, Député à l'Assemblée Nationale. Après ces faits malheureux, la Paroisse, jadis chrétienne, resta dans l'abandon, sombra dans l'indifférence et l'ignorance. Faute de local à Chérigné, les enfants fréquentèrent très irrégulièrement les catéchismes qui se faisaient à Luché. Le Curé devait présider les enterrements dans les maisons, les cours ou sur la voie publique. Pour tout coeur chrétien, cette situation est lamentable. Mr l'abbé Négrier résolut d'y remédier en rebâtissant l'Eglise. Il adressa les lignes suivantes à son Evêque : "Pour réparer le scandale du prêtre, obtenir le pardon des paroissiens égarés, évangéliser les enfants, apposer la prédication de Vérité à l'erreur envahissante, j'ai pensé relever l'autel. La Chapelle de secours de Chérigné sera un monument de réparation sacerdotale, une oeuvre d'apostolat".

A l'heure où des charges pèsent sur les catholiques, quand on parle de fermer les églises dans un pays, il ne pouvait compter sur personne pécuniairement. Qu'importe : l'abbé Négrier se mit à l'oeuvre, confiant dans le patronage de Notre Dame du Sacré Coeur et fort de l'approbation et de la bénédiction de Monseigneur.

Depuis lors, que de correspondances, que de veilles, que de voyages et de motifs de découragement.... Pourtant, dès le début, la Providence marqua son action. Le terrain fut offert, puis les âmes pieuses et charitables envoyèrent leur obole.

Maintenant, l'église blanche et coquette se dresse au milieu de la verdoyante vallée que fertilise la

Boutonne. "1902-1903" L'architecte est Mr Boutaud, c'est dire que l'édifice est d'un goût original et impeccable, style roman, plein cintre, des arêtes ornementales le divise en trois travées; les voûtes sont gracieuses. Dix jolis vitraux tamisent la lumière et répandent le recueillement et le mystère. L'énumération suivante montrera l'à-propos de leur choix :

- *Notre Dame du Sacré-Coeur, patronne de Chérigné*
- *St Vincent, ancien patron de l'église détruite*
- *St Joseph, patron de l'Eglise universelle,*
- *St Junien , Apôtre du pays,*
- *Notre Dame de Lourdes,*
- *Notre Dame des Victoires,*
- *Notre Dame de Pitié,*
- *Notre Dame de Pellevoisin*
- *Notre Dame des clefs,*
- *Notre Dame de Celles, protectrice du Mellois.*

Dans l'abside, un autel en marbre encadré de deux statues peintes. A l'extérieur, au-dessus du portail, Notre Dame du Sacré-Coeur, belle statue en fonte d'art, argentée.

Après cela, on comprendra le désir du prêtre de montrer le fruit de ses peines à son évêque, au cours de la tournée pastorale de Monseigneur. Mr le Curé exposa l'état des travaux. Les vitraux portent les initiales des donateurs. Pour des raisons particulières, aucune invitation ne fut faite à l'occasion de cette visite.

Procès Verbal dressé par Monseigneur, lui-même

"Ce 4 Mai 1904, je soussigné Henri PELGE, Evêque de Poitiers, ai eu la grande consolation de visiter la jolie petite église que le zélé Abbé Négrier, Curé de Luché, chargé de desservir la Commune de Chérigné, a fait relever sur ce territoire, grâce aux souscriptions qu'il a su recueillir de toutes parts. Elle est déjà dotée d'un bel autel en marbre et de

gracieux vitraux, dus à la générosité de nombreux donateurs. Après avoir félicité Mr le Curé de ce beau et consolant résultat, nous faisons les vœux les plus ardents pour que la population de cette paroisse réponde au dévouement de son pasteur et s'applique désormais avec plus de soin à acquérir la récompense éternelle que nous lui souhaitons de tout coeur!"

*† Henri, Evêque de Poitiers
L. Périvier, Vicaire Général.*

Les travaux : Juin 1999 - 1^o rendez-vous avec Mr le Maire, le Père J.Crand, Mme Thizon pour la rénovation de l'église de Chérigné, propriété de l'Evêché qui est prévenu.

Décembre 1999 : tempête - Mai 2000 : rendez-vous avec Mr Prono et Mme Thizon pour la prise en charge des travaux qui sont plus importants que prévus, à cause de la tempête - Décembre 2000 : accord de l'Assurance et déblocage des fonds par l'Evêché. Tout ce qui est "entourage" est pris en charge par la commune.

Les travaux de restauration de l'église elle-même sont pris : toiture : assurance - Electrification intérieure, façade, réparations intérieures (*qui se feront courant Mai*) par le Secteur Paroissial, le nettoyage intérieur par des bénévoles de Chérigné.

A TOUS M E R C I

particulièrement à Daniel Longeau et son équipe.

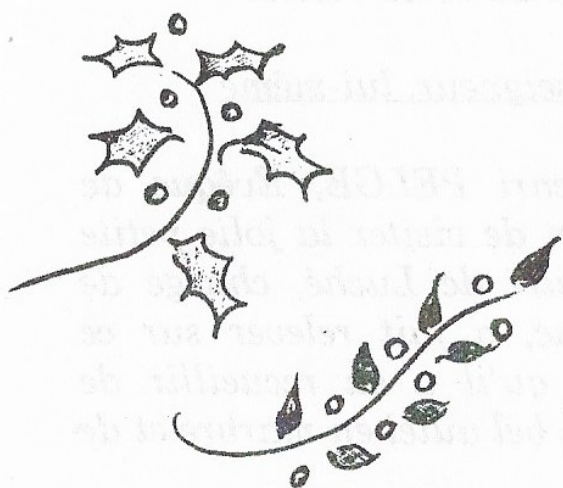

Brioux....

Avril 2001.

Maryvonne THIZON

